

KIDS

KVALITETSUDVIKLING I DAGINSTITUTIONER

2. reviderede udgave

INDIVIDUEL RAPPORT

UNDERSØGELSE: Tilsyn

INSTITUTION: Kassebølle Børnehus

INSTITUTIONSTYPE: Aldersintegreret 0-6 år

INFORMANT: Anne Bang-Olsen

RAPPORT UDSKREVET: 19-04-2023

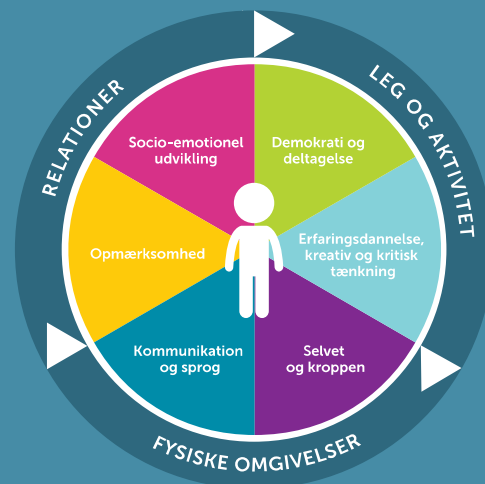

Denne rapport indeholder:

- Opgørelsesskema
- Vurdering af de 9 områder
- Vurderingsark

Ud fra de forskellige oversigter kan du se, på hvilke områder der er scoret hhv. højt eller lavt i forhold til lavest og højest mulige score og derefter gå tilbage til enkelte områder og se, ved hvilke items der er scoret højt og lavt. På den måde kan spørgsmålene bruges som refleksionsspørgsmål, der kan pege fremad i arbejdet med at forbedre kvaliteten i daginstitutionen. I manualen *KIDS – kvalitetsudvikling i daginstitutioner 2. reviderede udgave* kan du få mere baggrundsviden, læse mere om de forskellige områder og se litteraturlisten, der kan være nyttig i det videre arbejde.

Opgørelsesskema

	Lavest mulige score	Højest mulige score	Score	%
1. Fysiske omgivelser	22	110	93	80,7
Indendørs	12	60	46	70,8
Udendørs/legeplads	10	50	47	92,5
2. Relationer	21	105	92	84,5
3. Leg og aktivitet	27	135	113	79,6
Ialt	70	350	298	

Vejledende retningslinjer for scoren

Herunder ses vejledende retningslinjer for, hvordan du vurderer institutionens kvalitet, ud fra procentvise scorere.

Procentvis score	Vurdering	Farvekode
87,5-100 %	Fremragende kvalitet	
62,5-87,5%	God kvalitet	
37,5-62,5 %	Tilstrækkelig kvalitet	
12,5-37,5 %	Utilstrækkelig kvalitet	
0-12,5 %	Ringe kvalitet	

Vurdering af de 9 områder

